



PET-CT 추가선택사항

각 검진 프로그램에 추가 선택검사로 시행할 수 있습니다.

PET-CT 특징

- 질환의 형태적 영상(CT)과 기능적 영상(PET)을 동시에 획득
→ 정확한 병소 부위 진단 가능
- 전신 암 검사 / 암의 조기 발견 / 전이 여부 판별
- 암 치료를 위한 중요한 자료 제공
- 암의 치료 후 효과 판정, 재발암의 조기 진단 등에 활용

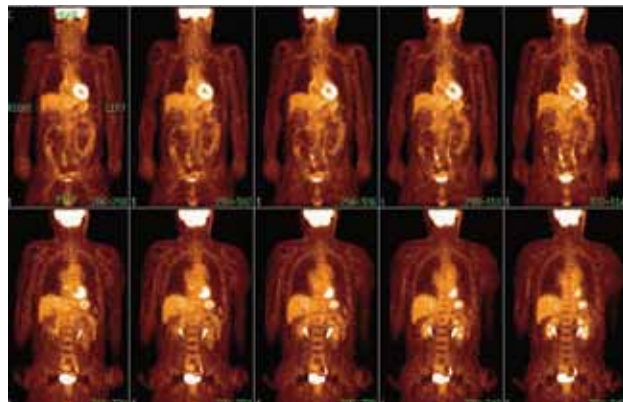

찾아오시는 길

지하철 도곡역(3호선) : 2번 출구 뒷편 육교 버스정류장에서 병원셔틀버스 이용
 한티역(분당선) : 7번 출구에서 병원셔틀버스 이용
 6번 출구에서 도보시 10분 소요
 매통역(3호선) : 2번 출구에서 도보시 10분 소요
 선릉역(2호선) : 3번 출구에서 강남07번(마을버스, 양재행) 이용
 역삼역(2호선) : 1번 출구 뒷편 병원셔틀버스 정류장에서 셔틀버스 이용
 논현역(7호선) : 3번 출구에서 420번(청색 간선버스) 이용
 신논현역(9호선) : 6번 출구에서 420번(청색 간선버스) 이용

버스 간선버스(청색) : 141, 147, 340, 420, 461
 지선버스(녹색) : 3422, 3423
 마을버스 : 강남07

병원셔틀버스 이용안내

| 도곡/한티노선 | 병원출발 | 도곡역(3호선) | 한티역(분당선) |
|--|------|----------|-----------|
| 평일 08:20 ~ 17:20 | 정시 | 05분 | 10분 |
| 토요일 08:20 ~ 12:20 | 20분 | 25분 | 30분 |
| | 40분 | 45분 | 50분 |
| 매통/역삼노선 | 병원출발 | 매통역(3호선) | 역삼역(2호선) |
| 평일 08:35 ~ 17:15 | 15분 | 16분 | 25분 |
| 토요일 08:35 ~ 12:15 | 35분 | 36분 | 45분 |
| | 55분 | 56분 | 05분 |
| 매통/도곡1차 아이파크 노선 | 병원출발 | 매통역(3호선) | 도곡1차 아이파크 |
| 평일 08:05 ~ 17:45 | 05분 | 06분 | 12분 |
| (08:45, 12:45, 13:05, 13:25 차량 운행하지 않습니다/ 토요일 운행 없습니다) | 25분 | 26분 | 32분 |
| | 45분 | 46분 | 52분 |

memo

With the love of God,
Free humankind from disease and suffering
하나님의 사랑으로 인류를 질병으로부터 자유롭게 한다



상담 및 예약안내

- 방문예약 : 별관 4층 강남세브란스체크업 • 전화예약 : 02-2019-2800, 2900
- 팩스예약 : 02-2019-4802 • 인터넷예약 : <http://gs.iseverance.com/health>
- 예약시간 : 평일 08:00~17:00, 토요일 08:00~12:00(5주차 제외)
- 기업(단체)검진상담 : 02-2019-1202

“여러분의 믿음과 기대에 최고의 서비스로 보답하겠습니다.”



글로벌 병원의 표준, 미국 JCI 인증
서울 강남지역 최초 재인증 (2010/2013)

강남세브란스병원은 2010년 첫 인증 이후, 2013 재 인증을 받음으로써, 국제적 수준의 환자안전을 위한 노력 및 의료서비스를 제공하는 글로벌 병원으로 인정 받았습니다.



2013 한국의 가장 사랑 받는 브랜드 대상
종합병원 2년 연속 대상 수상(2012/2013)



Gangnam Severance Check-up
강남세브란스체크업

서울시 강남구 언주로 211 강남세브란스병원 별관 4층(135-720)
Tel. 02-2019-2800, 2900 단체 검진상담 02-2019-1202 Fax. 02-2019-4802
<http://gs.iseverance.com/health>

the First and the Best
GANGNAM SEVERANCE HEALTH SCREENING PROGRAM

강남세브란스
건강검진 프로그램



Gangnam Severance Check-up
강남세브란스체크업



GANGNAM SEVERANCE HOSPITAL
SINCE 1963

예약센터 02-2019-2800, 2900

VIP 특화검진

전문분야별 교수진의 세심한 자문진료와 폭넓고 정밀한 검사항목들로 구성된 가장 포괄적인 검진프로그램

| 프로그램 | 검사항목 | 비용 |
|---------|--|--------------------|
| VIP | *기본검진 포함 뇌 MRI/뇌 MRA 3D심장 CT, 저선량흉부CT 대장내시경(수면) 전립선초음파, 갑상선초음파 유방초음파, 부인과초음파 HPV-PCR(인유두종바이러스)검사 골밀도검사, 동맥경화협착검사(PWV) 치과정밀검사 분야별특진교수 자문진료 | 남 330만원 여 370만원 |
| PET-VIP | VIP 특화검진 + PET-CT | 남 440만원 여 480만원 |
| 숙박 VIP | 특급병실에서 여유롭고 편안한 휴식과 함께하는 최고의 검진프로그램 | 숙박병실에 따라 변동 됨 |

판정결과에 따라 권유 있는 교수진의 전문진료까지!

판정결과에 따라 관련 질환별 전문 교수진의 진료를 판정 당일 받으실 수 있습니다.

| MEDICAL STAFF | | | |
|---------------|----------------------|--------|--|
| 소화기내과 | 박효진, 윤영훈 김지현, 김자경 | 외과 | 윤동섭, 정준, 이강영 홍부외과 이기종, 이성수, 함석진, 홍순창 |
| 호흡기내과 | 김형중 | 신경외과 | 주진양, 김광배, 정준호 |
| 심장내과 | 임세중, 이병권 윤영원, 최의영 | 산부외과 | 이병석, 조한별 |
| 내분비내과 | 김경래, 안철우, 강신애 | 안과 | 성공제, 김민 |
| 신장내과 | 박형천 | 이비인후과 | 손은진 |
| 혈액내과 | 김유리 | 비뇨기과 | 정병하 |
| 류마티스내과 | 송정식 | 재활의학과 | 박윤길 |
| 신경과 | 최영철, 김원주, 이경열 | 척추신경외과 | 김근수, 진동규, 구성욱 |

PREMIUM 검진

40세 이상을 주대상으로 성인병은 물론 한국인에게 빈발하는 주요암들에 대한 조기발견을 목적으로 하는 검진프로그램

| 프로그램 | 검사항목 | 비용 |
|------------|---|--------------------|
| 프리미엄 (암전문) | *기본검진 포함 저선량흉부CT, 복부/골반CT 대장내시경(수면) 전립선초음파, 갑상선초음파 유방초음파, 부인과초음파 HPV-PCR(인유두종바이러스)검사 | 남 178만원 여 198만원 |
| 심장혈관 | *프리미엄검진포함(복부/골반CT제외) 3D심장CT 심장초음파, 동맥경화 협착검사(PWV) | 남 204만원 여 224만원 |
| 뇌혈관 | *프리미엄검진포함 뇌 MRI/뇌 MRA, 동맥경화 협착검사(PWV) | 남 288만원 여 308만원 |
| PET | *프리미엄검진포함 PET-CT | 남 288만원 여 308만원 |



BASIC 검진

20~40세 성인을 주대상으로 주요장기의 기능진단 및 성인병 예방을 목적으로 기본적이고 필수적인 검사항목들로 구성된 프로그램

| 분류 | 검사항목 | 비용 |
|---------|--|------------------|
| 기초검사 | 신장, 체중, 혈압, 맥박, 체성분 분석 | |
| 안과검사 | (교정)시력검사, 안저촬영, 안압측정 | |
| 청력검사 | 표준순음청력치검사, 고막운동성계측 | |
| 심장검사 | 심전도검사(EKG) | |
| 폐검사 | 폐기능검사 | |
| 흉부촬영 | 흉부촬영 일반혈액검사 간기능검사 | |
| 혈액검사 | 대사기능검사, 호르몬검사 혈당검사, 면역혈청검사 종양표지자(간, 대장, 췌장, 전립선, 난소) | 남 62만원 여 65만원 |
| 생체나이측정 | Bio-Age | |
| 소변검사 | 적혈구, 백혈구, 단백뇨 | |
| 대변검사 | 분변혈색소 | |
| 위장검사 | 위내시경검사 | |
| 복부검사 | 복부초음파(간, 담낭, 췌장, 신장) | |
| 부인과검사 | 자궁세포암검사, 부인과내진 *연령 추가항목 | |
| 남 40세미만 | A형간염 | |
| 40세이상 | Apotipoprotein A-1/B, Lipoprotein(a) | |
| 여 33세미만 | A형간염, 풍진 | |
| 33세이상 | 유방X선, 골밀도 검사 | |

첨단장비를 이용한 검사로 귀하의 건강을 책임지겠습니다.



CT(64Ch 3D CT)



3차원 심장 CT 촬영



MRI(3.0 T)

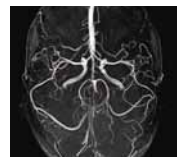

뇌혈관 MRI 촬영



PET



3차원 입체영상 촬영

분야별정밀검진

CT, MRI, PET, 초음파 등의 첨단장비를 이용한 각 장기 또는 질환별 정밀 검진 프로그램

| 분류 | 검사항목 | 비용 |
|------------|---|----------------------|
| 소화기 | 기본검진 + 수면대장내시경, 복부/골반CT | 남 109만원 여 112만원 |
| 췌장 | 기본검진 + 복부/골반CT, 관련혈액검사 4종 | 남 94만원 여 97만원 |
| 심장혈관 | 기본검진 + 3D심장CT, 심장초음파, 경동맥초음파 동맥경화협착검사(PWV), 관련혈액검사 4종 | 남 131만원 여 134만원 |
| 뇌혈관 | 기본검진 + 뇌 MRI/뇌 MRA, 경동맥초음파 관련혈액검사 3종 | 남 181만원 여 184만원 |
| 폐 | 기본검진 + 저선량 흉부CT, 객담검사 | 남 82만원 여 85만원 |
| 흡연자 | 기본검진 + 저선량 흉부CT, 객담검사 소변세포검사, 동맥경화/협착검사, 금연상담 | 남 106만원 여 109만원 |
| PET | 기본검진 + PET-CT | 남 171만원 여 174만원 |
| 여성 | 기본검진 + 여성호르몬검사, 유방초음파, 부인과초음파 갑상선초음파, 골다공증검사(골밀도검사/관련혈액검사 2종) HPV-PCR(인유두종바이러스)검사 | 여 126만원 |
| 남성 | 기본검진 + 전립선초음파, 남성호르몬검사 골다공증검사(골밀도검사/관련혈액검사 2종) | 남 93만원 |
| 척추 | 기본검진 + X-ray촬영(경추/요추), 근전도검사(경추/요추) 골밀도검사(남성) | 남 85만원 여 82만원 |
| 골다공증 | 기본검진 + 골밀도검사(여성은 기본검진에 포함), 골밀도 관련 혈액검사 | 남 73만원 여 70만원 |
| 당뇨/대사 | 기본검진 + 관련혈액검사 4종 | 남 68만원 여 71만원 |
| 대사증후군 / 비만 | 기본검진 + Fat CT, 관련혈액검사 3종 동맥경화/협착검사, 대사증후군 판정 | 남 89만원 여 92만원 |
| 간염 | 기본검진 + 관련혈액검사 5종 | 남 77만5천원 여 80만5천원 |
| 간정밀 | 기본검진 + 간섬유화/지방간검사 관련혈액검사 5종 | 남 109만원 여 112만원 |
| 예비부부 | 남 기본검진 + 남성호르몬검사 여 기본검진 + 부인과초음파, 풍진검사, 관련혈액검사 5종 | 남 70만원 여 89만원 |

특성화 검진

관심분야에 집중하여 필수검사항목들만 구성된 검진프로그램

| 프로그램 | 검사항목 | 비용 |
|---------------------|--|---------|
| 치매예방 Basic (식사가능) | 신체계측, 혈액검사(유전자검사 포함), 소변검사, 심전도, 인지기능검사, 치매관련설문 및 상담 | 74만원 |
| 치매예방 Special (식사가능) | 치매예방(Basic) 검진 + 뇌MRI/뇌MRA(치매관련) | 175만원 |
| 심장 건강 | 신체계측, 혈액검사(기초9종, 심장질환관련 9종), 소변검사, 심전도, 흉부촬영, 심장CT, 심장초음파, 경동맥초음파, 운동부하검사, 동맥경화/협착검사 | 91만8천원 |
| 심뇌 건강 | 심장건강 검진 + 뇌MRI/뇌MRA | 191만8천원 |
| 여성암 건강 (식사가능) | 신체계측, 유방X선, 유방초음파, 갑상선 초음파, 부인과 초음파, 인유두종 바이러스(HPV-PCR), 자궁경부세포암검사, 부인과내진, 종양표지자검사(대장, 난소, 유방), 혈액검사5종, 소변검사 | 69만원 |
| 유학생건강 | 신체계측, 안과, 청력, 폐기능, 심전도, 혈액검사, 대/소변검사, 흉부촬영, 위내시경(수면), 복부초음파, 생체나이 측정, 부인과검사(자궁경부암세포검사/내진), 풍진, 정신건강검사 | 70만원 |

